The open system company

# Infrastructure Analyse

## Idee

**Ein logging Framework, welches fertig paketiert und frei erhältlich ist.**

- Sammlung, Aufbewahrung und Auswertung von Logdaten
- hochverfügbar, stabil, skalierbar und performant
- basiert auf ausgesuchten Opensource-Komponenten
- Einsatz vom KMU bis zur grossen Enterprise Umgebung

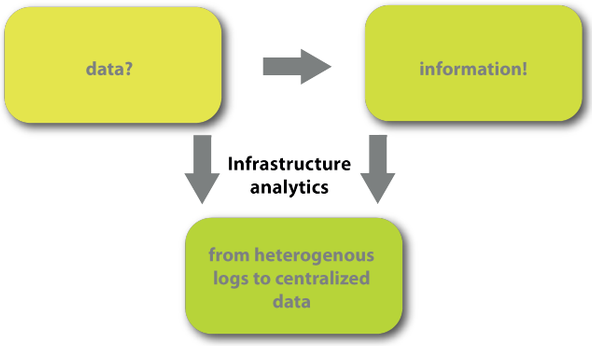


## Planung

- Trendanalyse
- Reporting

## Kosten

- Keine Lizenzkosten
- Keine Volumenkosten
- Kurze Implementationszeit
- Support bei Bedarf

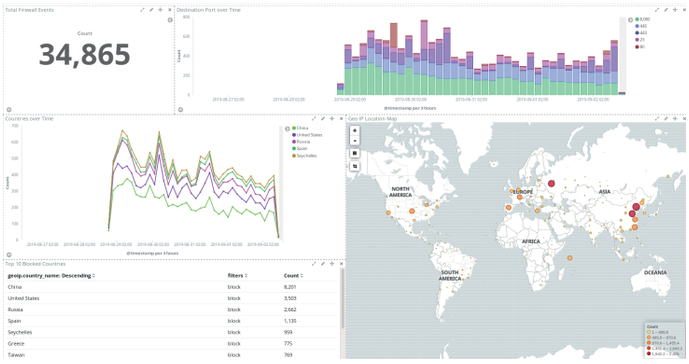


## Analytik

- Finden von Gemeinsamkeiten Nutzwertanalysen

## Vereinfachtes Troubleshooting

- Zentrales Verwalten von (Infrastruktur)-Log's
- Gesamtheitliche und übergreifende Fehleranalyse

## IT Grundschutz

- Audit und Compliance

## Forensik

- Pattern-Analyse

## Alarming und Monitoring

- Korrelationen aus verschiedenen logging Daten
- Weiterleitung an Monitoring

IDH GmbH | Hauptstrasse 24 | CH-8832 Wollerau